



origem

SEU PRODUTO COM NOME E SOBRENOME

www.sigen.cidasc.sc.gov.br





ESTADO DE SANTA CATARINA
SECRETARIA DE ESTADO DA AGRICULTURA E DA PESCA
COMPANHIA INTEGRADA DE DESENVOLVIMENTO AGRÍCOLA DE SANTA CATARINA
DIRETORIA DE DEFESA AGROPECUÁRIA - DIDAG
Departamento Estadual de Defesa Sanitária Vegetal - DEDEV

PROGRAMA E-ORIGEM

**Identificação da origem dos produtos como
instrumento de adequação das lavouras**

Portaria SES/SAR 459/2016



Conteúdo



- **Monitoramento de Resíduos**

- Portaria SES/SAR 459/2016

- Programa e-Origem



Monitoramento de resíduos de agrotóxicos: O gatilho para a rastreabilidade



Amostras de alimentos com resíduos de agrotóxicos

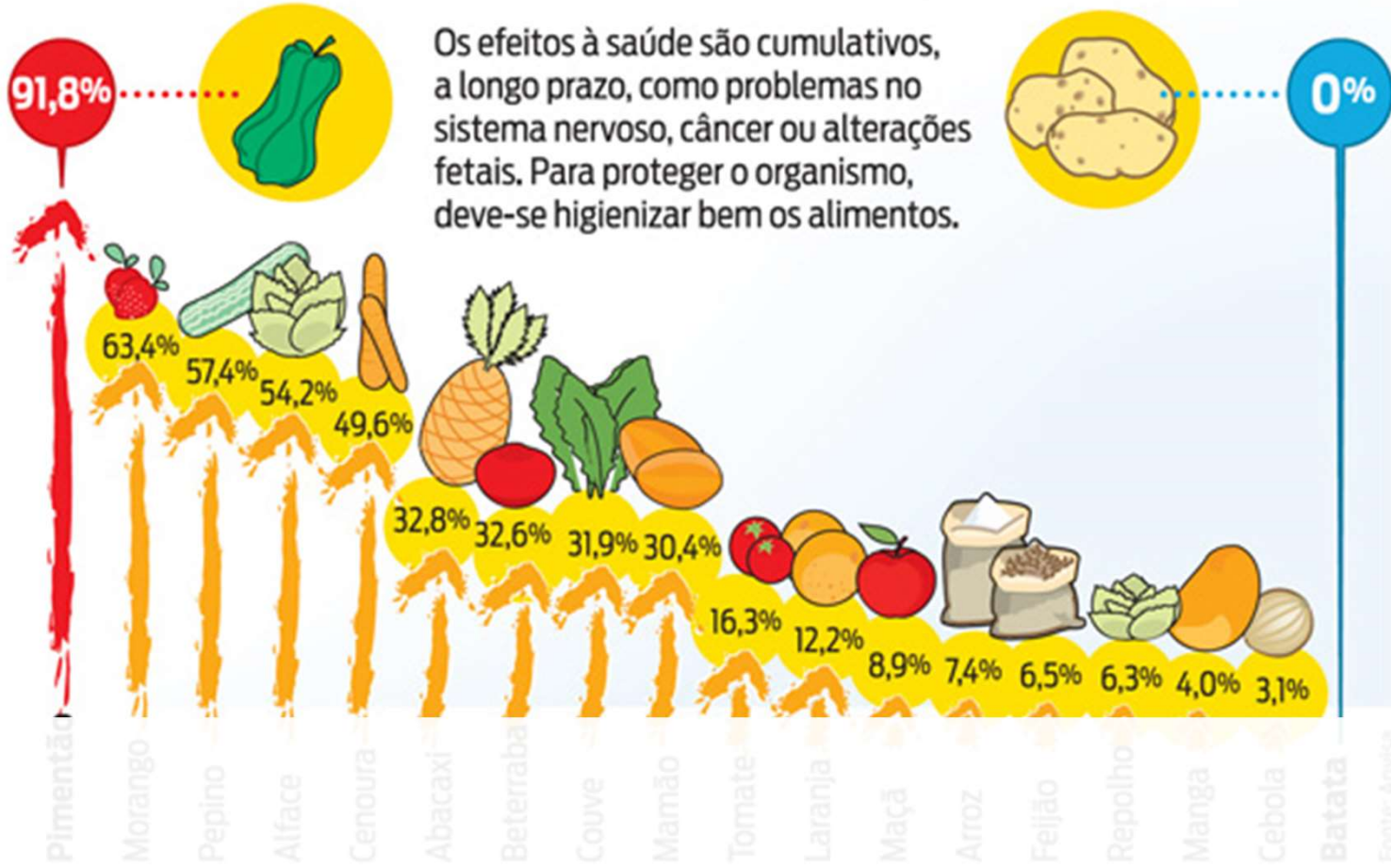

Fonte: Anvisa

Slide 5

- 1 Identificar ano referente aos dados mostrados.
-Fabiane Santos
; 24/08/2018

Monitoramento de resíduos de agrotóxicos



Monitoramento de resíduos de agrotóxicos



Monitoramento da produção orgânica

Projeto 127 SC Rural



Slide 7

2

Os gráficos a seguir é tudo do convencional? de orgânico tá tudo conforme?

-Fabiane Santos

; 24/08/2018

Monitoramento de resíduos de agrotóxicos



Nº total de amostras

Análises de resíduos de agrotóxicos por ano

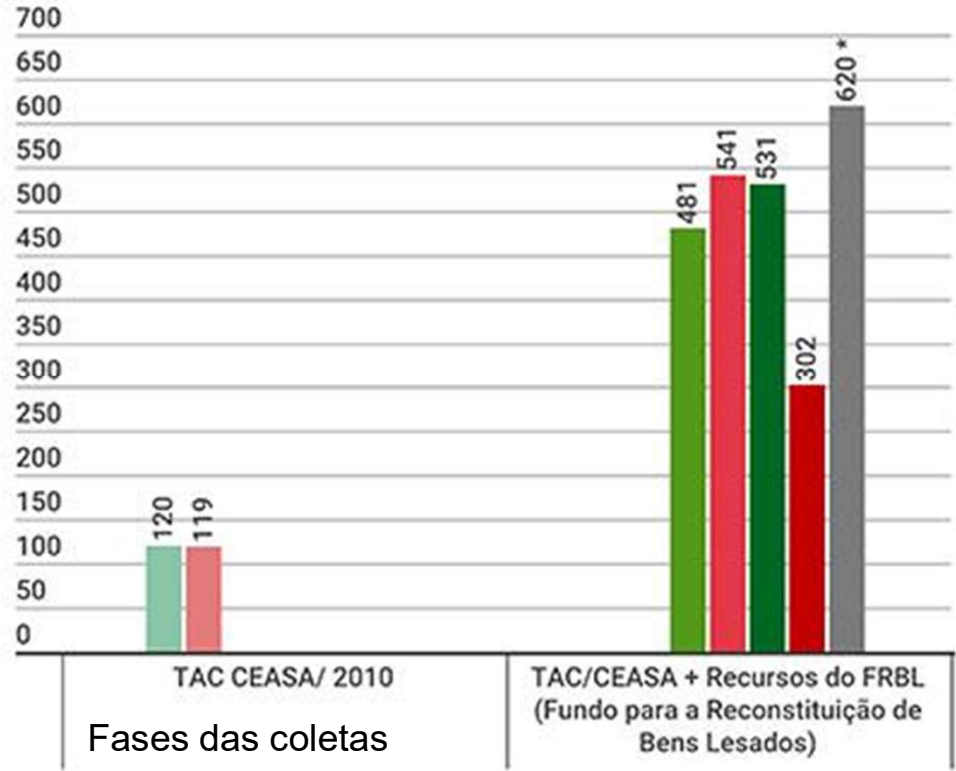

Fonte: PARS/MPSC

● 2011 ● 2012 ● 2013 ● 2014 ● 2015 ● 2016 ● 2017



Slide 8

- 4 Fica mais fácil entender se tiver o rótulo identificando o que é o eixo y
-Fabiane Santos
; 24/08/2018
- 3 É de convencional, né...talvez colocando no título fica mais claro pra quem não for assistir
-Fabiane Santos
; 24/08/2018

Monitoramento de resíduos de agrotóxicos



Resultados das análises de resíduos por ano

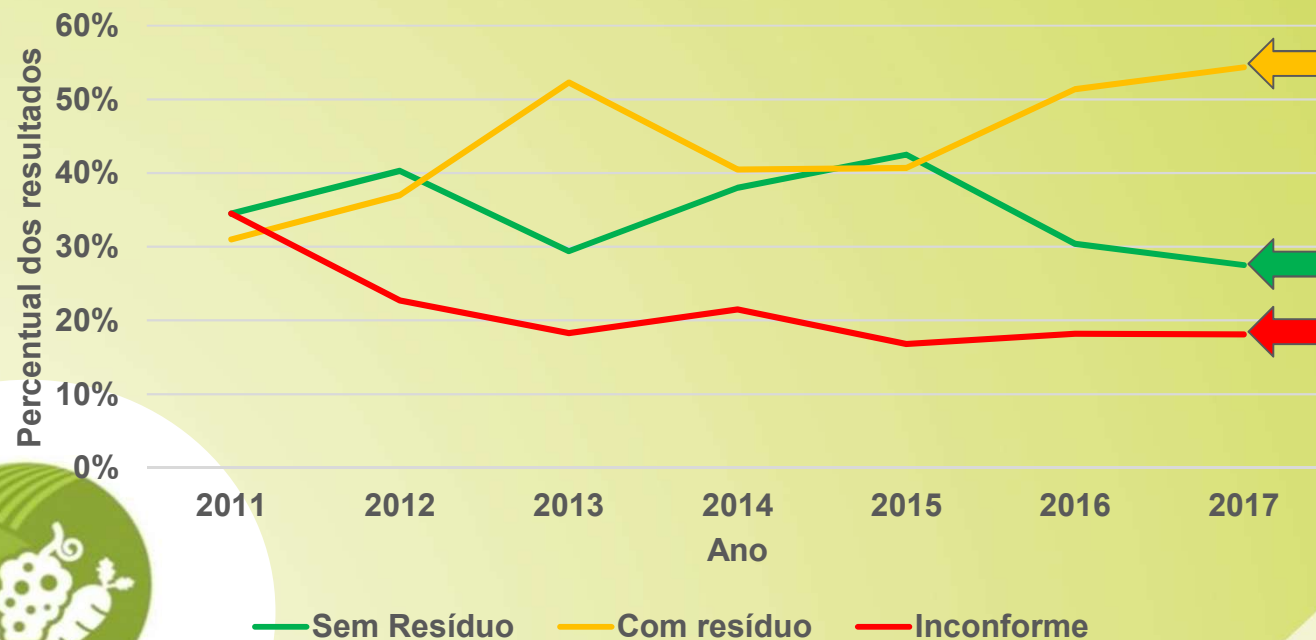

Fonte: PARS/MPSC



Monitoramento de resíduos de agrotóxicos



Pra que chegar ao produtor?



Monitoramento de resíduos de agrotóxicos



CALDA FÉRTIL (BIOTEC)

Usado em café e frutas
Melhora a produção e ajuda a
segurar a florada.

Modo de Usar: 100ml para cada
20L de água, aplicar 75ml na raiz
CREA-MG: 22080/TD

Fertilizante para Ferrugem, Acro,
Broca, Bicho Mineiro, Lemotóide.

500ml

1L

5L

20L

Lote:

Fab.:

Venc.:

Monitoramento de resíduos de agrotóxicos



Resultados das análises de resíduos por ano

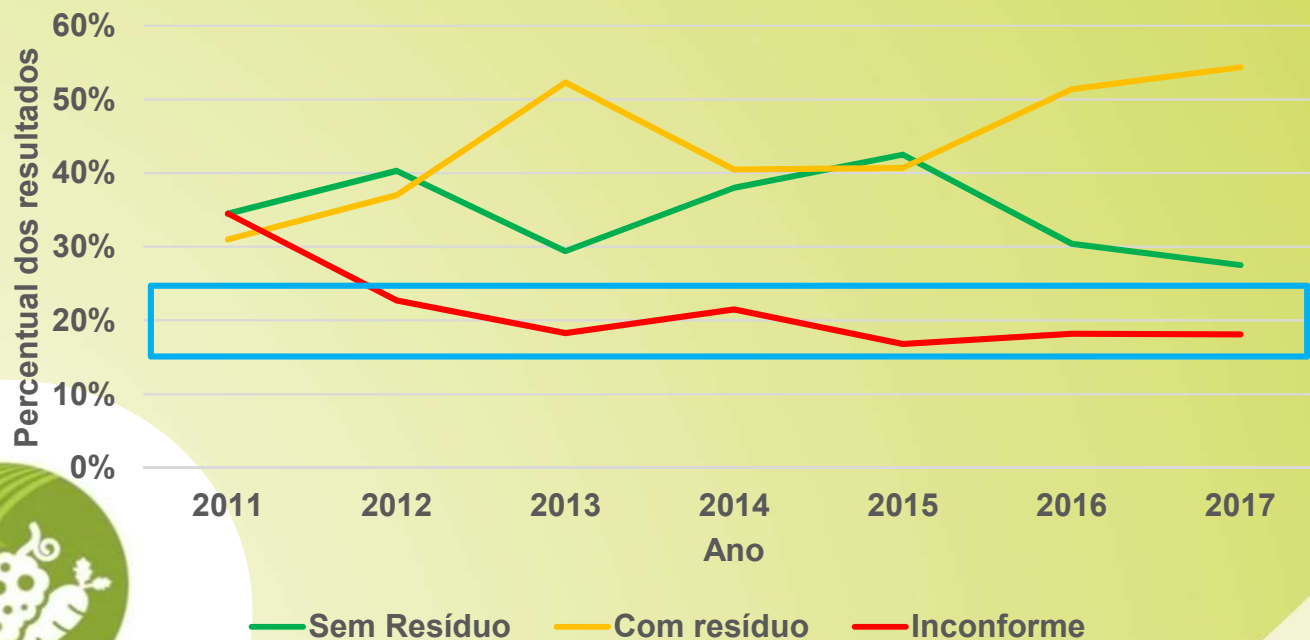

Fonte: PARS/MPSC



Conteúdo



- Monitoramento de Resíduos

- Portaria SES/SAR 459/2016

- Programa e-Origem



Portaria SES/SAR 459/2016

“os principais riscos potenciais de frutas e hortaliças estão relacionados às contaminações química e microbiológica, que podem ocorrer no vegetal durante a sua produção”

(MATTOS *et al.*, 2009, p. 408)

**Exigência
do
consumidor**

“força reações do Estado, no sentido de aumentar o seu rigor na formulação de normas e na atuação da fiscalização”.

(SPERS, 2003, p.98)

“Sua adaptação exige políticas cautelosas para que se evite *uma exclusão em grandes proporções*”

(SOUSA FILHO; BONFIM, 2013, p.96).

origem



“Portaria da Rastreabilidade”

- Iniciativa DIVS, CIDASC, CCO/MPSC e EPAGRI
- Aplica-se aos produtores primários e fornecedores da cadeia de produtos vegetais *in natura* e minimamente processados



CONCEITOS

“no que diz respeito à segurança alimentar, a **rastreabilidade é uma garantia** dada ao consumidor de que ele está consumindo um produto que é controlado em todas as fases da produção”. (LOMBARDI, 1998, apud CONCEIÇÃO; BARROS, 2005, p.22)

“um sistema de identificação que permite resgatar a origem e a história do produto em todas as etapas do processo produtivo adotado, que vai da produção ao consumo” (MATTOS et al.,2009, p. 410)



EXEMPLO

Um sistema para rastrear carne bovina no qual o consumidor *escaneia* a embalagem do produto e acessa informações sobre **data e local do nascimento do animal, linhagem genética, registro de vacinações e uso de suplementes da dieta alimentar** pode ser considerado **incompleto**.

O sistema não provê informações a respeito do **controle de bactérias**, o uso de ração proveniente de **grãos geneticamente modificados**, ou informações sobre condições de **bem-estar animal**. Caso **tais informações sejam relevantes à opção de escolha do consumidor**, neste caso, o sistema de rastreabilidade deixou de contemplar informações pertinentes ao consumidor final.

(LEONELLI & TOLEDO, 2006, p. 3)



Rastreabilidade: conjunto de procedimentos que permite identificar a origem e acompanhar a movimentação de um produto ao longo da cadeia produtiva, mediante elementos informativos e documentais registrados

- A rastreabilidade tem por objetivo primordial o aperfeiçoamento dos controles dos produtos para a identificação da sua origem
- Subsidiar ações que venham aprimorar os processos de sanidade vegetal, saúde pública e inocuidade dos alimentos



Portaria
SES/SAR 459/2016

Registros (anotações, controles)



Rastreabilidade



Base legal

- Constituição da República Federativa do Brasil de 1988
- Decreto Federal nº 24.114/1934: Defesa Sanitária Vegetal
- Decreto Lei nº 986/64: institui normas básicas sobre alimentos
- Decreto Estadual nº 31.455/1987: Alimentos e bebidas
- Lei Federal nº 8.078/1990: proteção do consumidor
- Lei Federal nº 8.080/1990: promoção, proteção e recuperação da saúde
- Lei Federal nº 9.972/2000: classificação de produtos vegetais
- IN conjunta nº9/2002 (MAPA, INMETRO e ANVISA): embalagens destinadas ao acondicionamento de produtos hortícolas *in natura*;
- RDC nº 259/2002 (ANVISA): Rotulagem de Alimentos Embalados
- RDC nº 275/2002 (ANVISA): POP e boas práticas de fabricação



Base legal

- Constituição da República Federativa do Brasil de 1988
- Decreto Federal nº 24.114/1934: Defesa Sanitária Vegetal

INSTRUÇÃO NORMATIVA CONJUNTA - INC Nº 2, DE 7 DE FEVEREIRO DE 2018

Art. 1º Ficam definidos os procedimentos para a aplicação da rastreabilidade ao longo da cadeia produtiva de produtos vegetais frescos destinados à alimentação humana, para fins de monitoramento e controle de resíduos de agrotóxicos, em todo o território nacional,

destinadas ao acondicionamento de ão de produtos vegetais

- IN conjunta nº9/2002 (MAPA, INMEprodutos hortícolas *in natura*;
- RDC nº 259/2002 (ANVISA): Rotulagem de Alimentos Embalados
- RDC nº 275/2002 (ANVISA): POP e boas práticas de fabricação



Base legal

Atenção ao novo quadro de prazos

Prazos alterados pela [Instrução Normativa Conjunta SES/SAR nº 01, de 31 de julho de 2018](#).

Grupos	180 dias Obrigatória a rastreabilidade a partir de: 06/08/2018	360 dias Obrigatória a rastreabilidade a partir de: 02/02/2019	720 dias Obrigatória a rastreabilidade a partir de: 28/01/2020
Frutas	Citros, Maçã, Uva	Melão, Morango, Coco, Goiaba, Caqui, Mamão, Banana, Manga	Todos os demais
Raízes, tubérculos e bulbos	Batata	Cenoura, Batata doce, Beterraba, Cebola, Alho	Todos os demais
Hortaliças folhosas e ervas aromáticas frescas	Alface, Repolho	Couve, Agrião, Almeirão, Brócolis, Chicória, Couve- flor	Todos os demais
Hortaliças não folhosas	Tomate, Pepino	Pimentão, Abóbora, Abobrinha	Todos os demais

origem



**Portaria
SES/SAR 459/2016**

O que a portaria traz de “NOVO”?



Portaria SES/SAR 459/2016

- **Compete à SAR**
 - CIDASC
 - Sistema para cadastro do produtor primário
 - Código para a rastreabilidade
 - Caderno de campo
 - EPAGRI, CEASA e CIDASC
 - Orientação aos produtores.
- **Compete à SES**
 - Fiscalizar os fornecedores da cadeia de produtos vegetais, *in natura* e minimamente processados.



Portaria SES/SAR 459/2016

- Art. 5º A rastreabilidade deve ser promovida em todas as etapas dos processos de produção, manipulação, beneficiamento, fracionamento, descascamento, corte, acondicionamento, embalagem, consolidação de lotes, armazenagem, transporte, distribuição e comercialização, exportação e importação de produtos de origem vegetal destinados ao consumo.

Onde ocorrerá a fiscalização?



Portaria SES/SAR 459/2016

- Art. 7º O produto vegetal destinado ao consumo deve ser identificado a partir da sua origem e em todas as etapas da cadeia de produtos vegetais até o seu consumo.
 - nome do produtor primário (Razão Social, Nome Fantasia)
 - Inscrição Estadual ou CPF ou CNPJ,
 - endereço completo
 - peso ou unidade,
 - código de rastreabilidade do produto
 - número do lote ou lote consolidado
 - nome comum da espécie vegetal
 - variedade ou cultivar
 - data da colheita



Portaria SES/SAR 459/2016

- Art. 9º Cada integrante da cadeia de produtos vegetais in natura ou de minimamente processados deve manter registros que permitam identificar a movimentação do produto, preservando suas informações obrigatórias até o consumidor.



- Art. 9º Cada integrante da cadeia de produtos vegetais in natura ou de minimamente processados deve manter registros que permitam identificar a movimentação do

INSTRUÇÃO NORMATIVA CONJUNTA - INC Nº 2, DE 7 DE FEVEREIRO DE 2018

ANEXO I: Informações obrigatórias do ente anterior na cadeia produtiva a serem registradas e arquivadas.

1. - Informações sobre o Produto Vegetal :	
1.1 - Nome do produto vegetal:	1.2 - Variedade ou cultivar:
1.3 - Quantidade do produto recebido:	1.4 - Identificação do lote:
1.5 -Data de recebimento do produto vegetal:	
2 - Informações do Fornecedor :	
2.1 - Nome ou Razão social:	2.2 - CPF, IE ou CNPJ ou CGC/MAPA:
2.3 - Endereço Completo, ou quando localizado em zona rural, coordenada geográfica ou CCIR:	

ANEXO II: Informações obrigatórias do ente posterior na cadeia produtiva a serem registradas e arquivadas.

1. - Informações sobre o Produto Vegetal :	
1.1 - Nome do produto:	1.2 - Variedade ou cultivar:
1.3 - Quantidade do produto expedido:	1.4 - Identificação do lote:
1.5 - Data de expedição do produto vegetal:	
2 - Informações do Comprador:	
2.1 - Nome ou Razão social:	2.2 - CPF, IE ou CNPJ ou CGC/MAPA:
2.3 - Endereço Completo, ou quando localizado em zona rural, coordenada geográfica ou CCIR:	

- Art. 11 O produtor primário registrará, no caderno de campo, por meio físico ou eletrônico, as informações sobre a espécie vegetal variedade ou cultivar, plantio, manejo fitossanitário, uso de agrotóxicos, fertilizantes e todas as práticas agrícolas implementadas nas fases do processo produtivo.
 - § 1º Deverão constar no caderno de campo todas as informações referentes à identificação dos lotes, indicando a data de colheita.
 - § 2º Quando da consolidação dos produtos, além da data de colheita deverá registrar a identificação dos respectivos lotes.



Documento de defesa do produtor



Portaria SES/SAR 459/2016

- Art.13 O beneficiador de vegetais minimamente processados, deve desenvolver, implementar e manter Procedimentos Operacionais Padronizados (POPs), conforme legislação sanitária específica
 - § 1º No POP sobre seleção das matérias-primas, ingredientes e embalagens deve constar os controles referentes à rastreabilidade das matérias-primas utilizadas, assegurando as informações que permitam identificar a origem dos produtos, bem como, a descrição dos critérios higiênico-sanitários mínimos exigidos na seleção dos fornecedores de matérias-primas, que assegurem a ausência de fontes de contaminação nas lavouras.



Portaria SES/SAR 459/2016

- Art. 16 As inobservâncias das determinações contidas nesta Portaria Conjunta **constitui infração de natureza sanitária**, sujeitando o infrator às penalidades previstas na Lei Estadual 6.320, de 20 de dezembro de 1983, suas atualizações ou instrumento legal que venha a substituí-la, sem prejuízo das responsabilidades civil e penal cabíveis
- Art. 15 Os produtos vegetais in natura e minimamente processados que ingressarem no território catarinense deverão atender as exigências de identificação de origem do produto previstas nesta Portaria Conjunta.



Conteúdo



- Monitoramento de Resíduos
- Portaria SES/SAR 459/2016
- **Programa e-Origem**



Programa e-Origem



Produtor



Consumidor



Programa e-Origem



Programa e-Origem



Programa e-Origem



Programa e-Origem

E-Origem atende a necessidade de identificação das caixas.

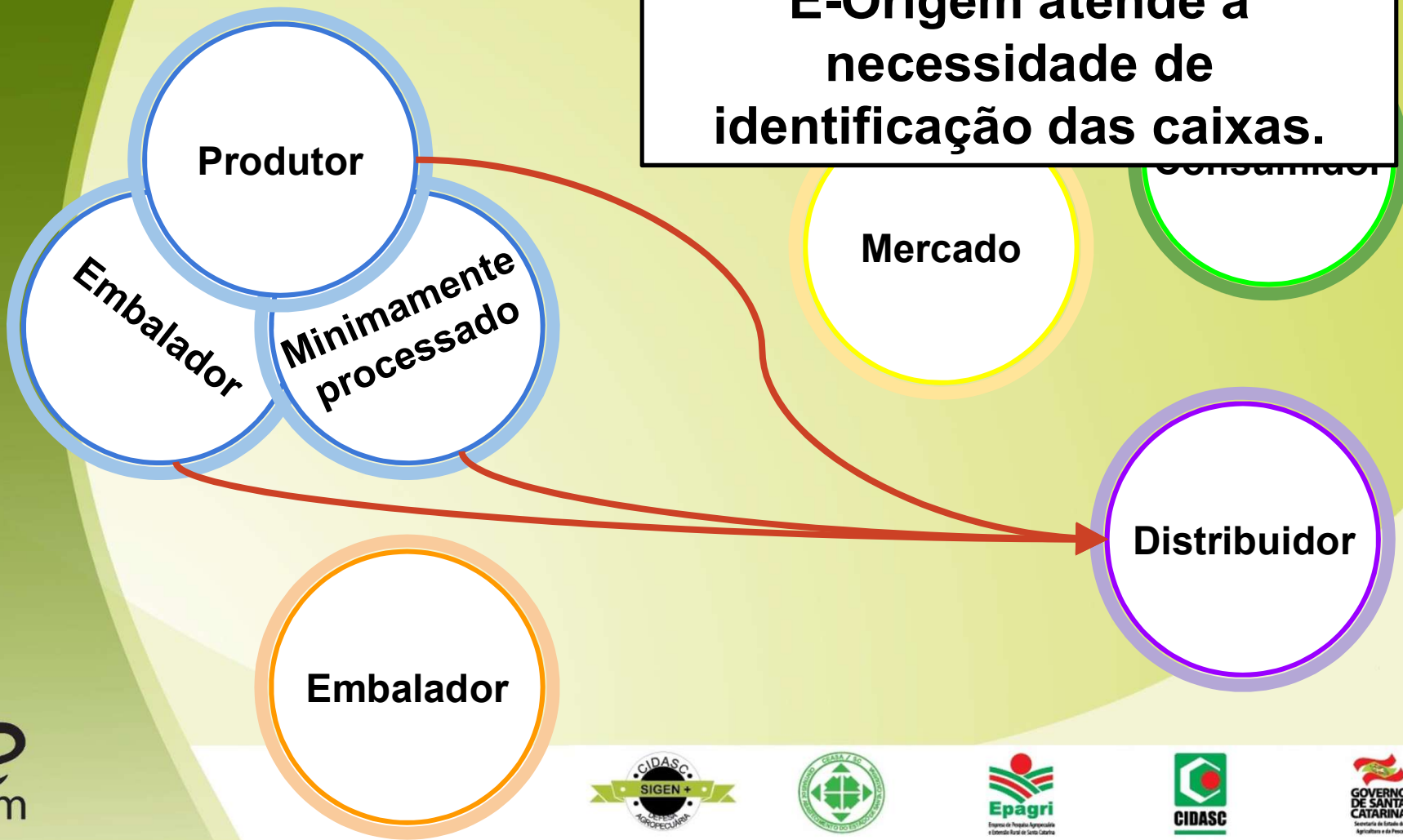

Programa e-Origem

Produtor

Embalador

Minimamente processado

Mercado

Consumidor

E-Origem atende a necessidade de identificação das caixas.

Distribuidor

Embalador



Portaria SES/SAR 459/2016

- Art. 7º O produto vegetal destinado ao consumo deve ser identificado a partir da sua origem e em todas as etapas da cadeia de produtos vegetais até o seu consumo.
 - nome do produtor primário (Razão Social, Nome Fantasia)
 - Inscrição Estadual ou CPF ou CNPJ,
 - endereço completo
 - peso ou unidade,
 - código de rastreabilidade do produto
 - número do lote ou lote consolidado
 - nome comum da espécie vegetal
 - variedade ou cultivar
 - data da colheita



Resumo

16/05

- 424 códigos
- 92 produtos comerciais
- 65 municípios
- 149 produtores

Resumo

29/10

- 4572 códigos
- 168 produtos comerciais
- 179 municípios
- 1123 produtores

Programa e-Origem

CÓDIGOS E-ORIGEM

*Até 04/11/18

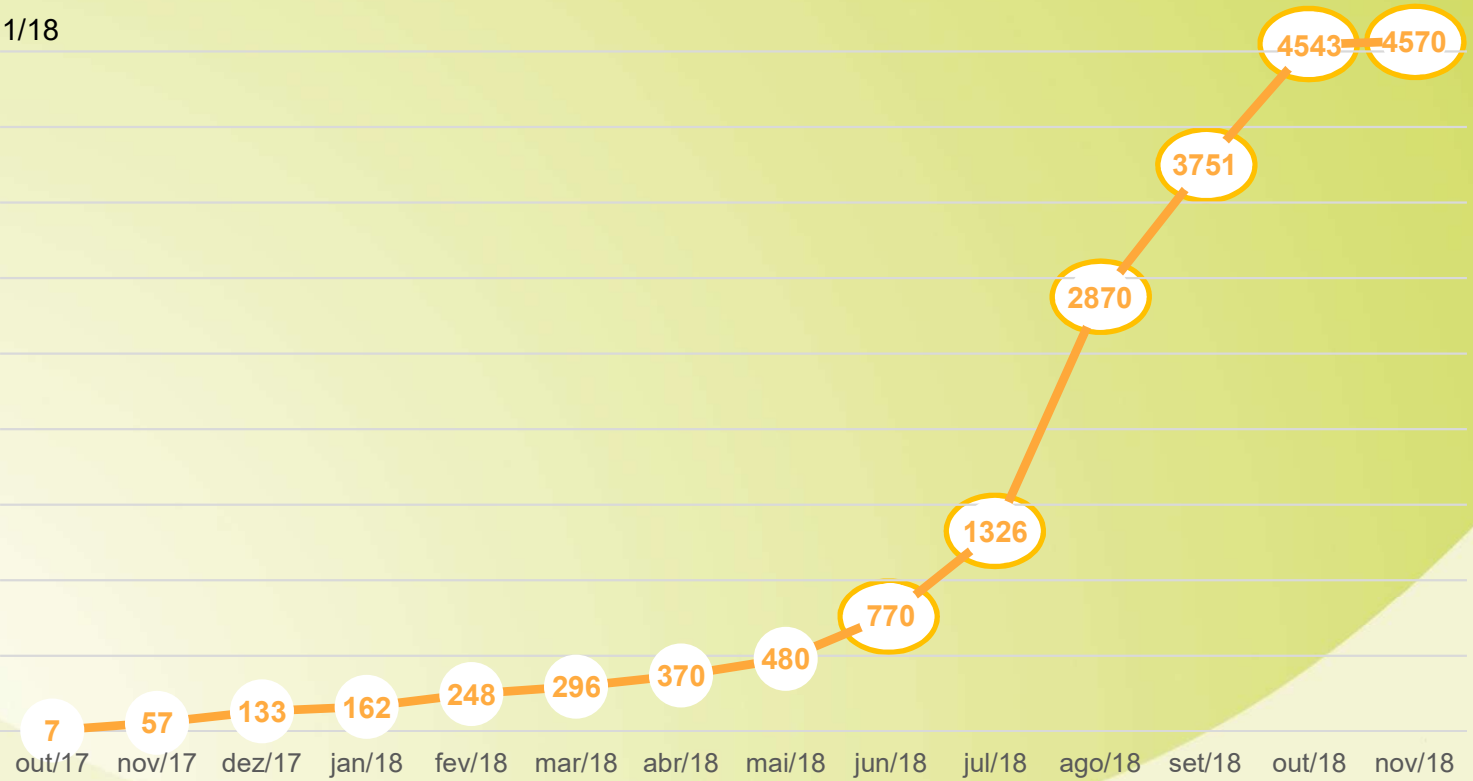

Programa e-Origem

16/05



Cadastrros e-Origem

16/05/2018

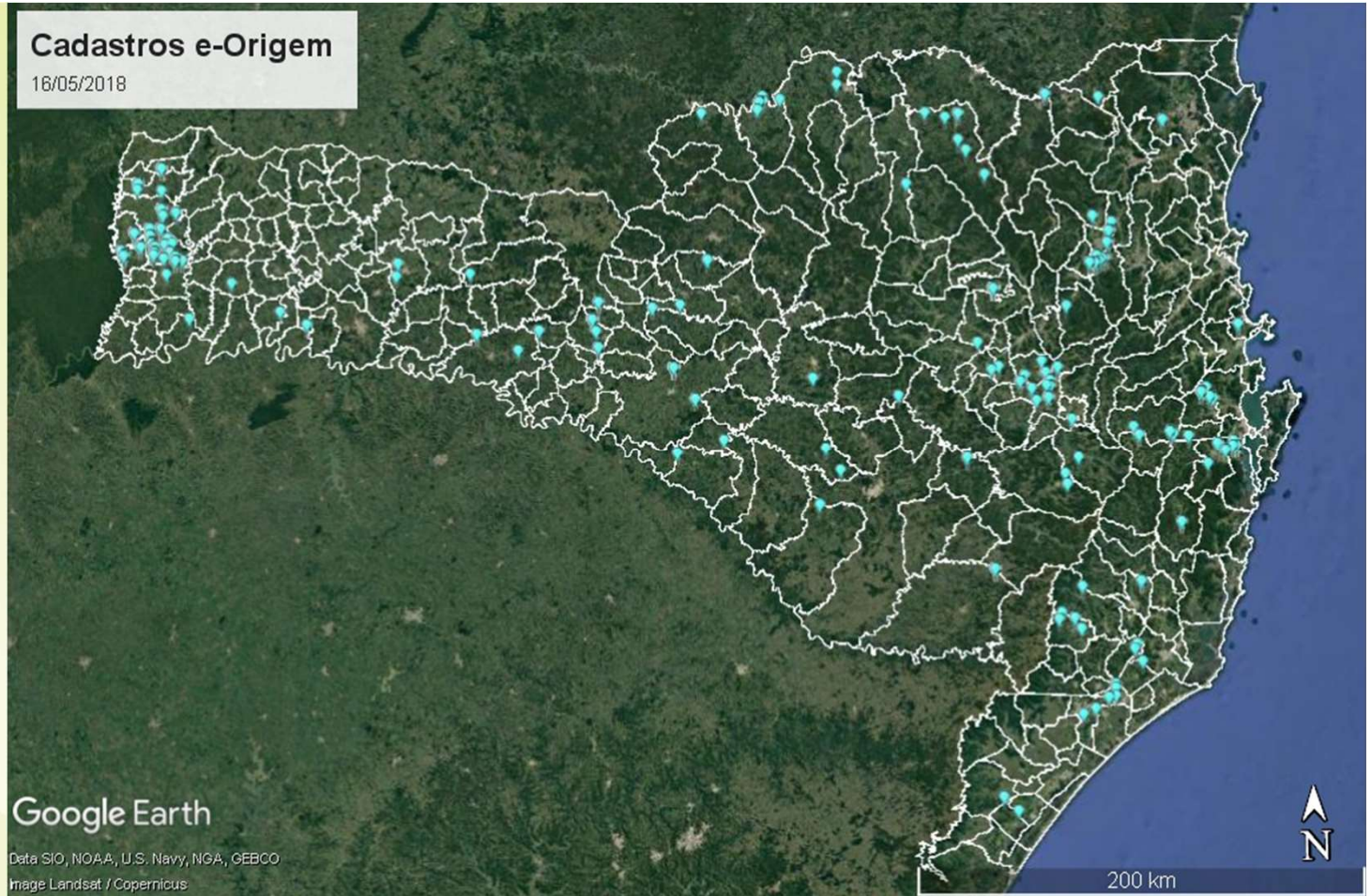

Programa e-Origem

25/08



Cadastrros e-Origem

25/08/2018

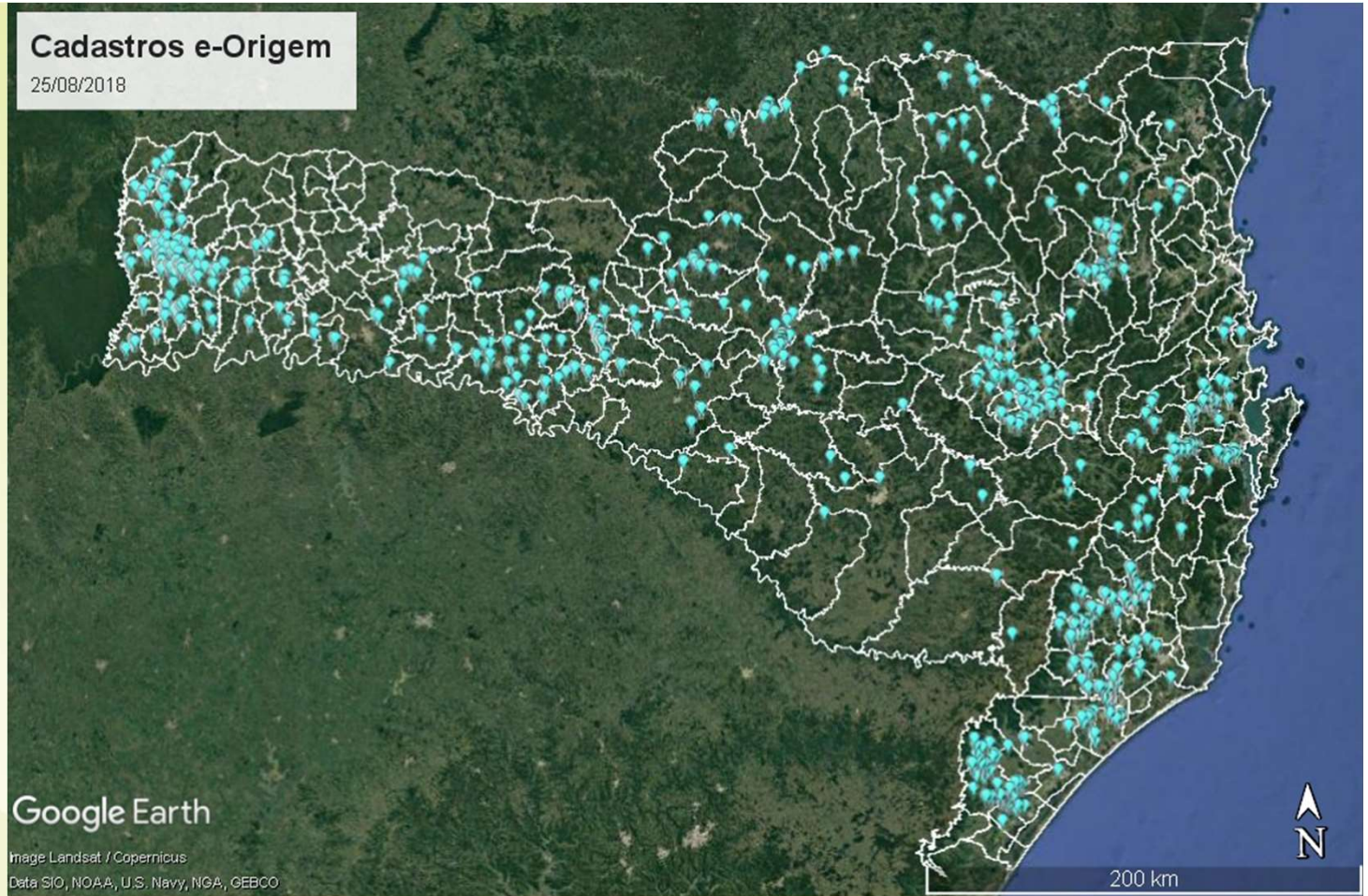

Programa e-Origem

16/10



Cadastrros e-Origem

16/10/18

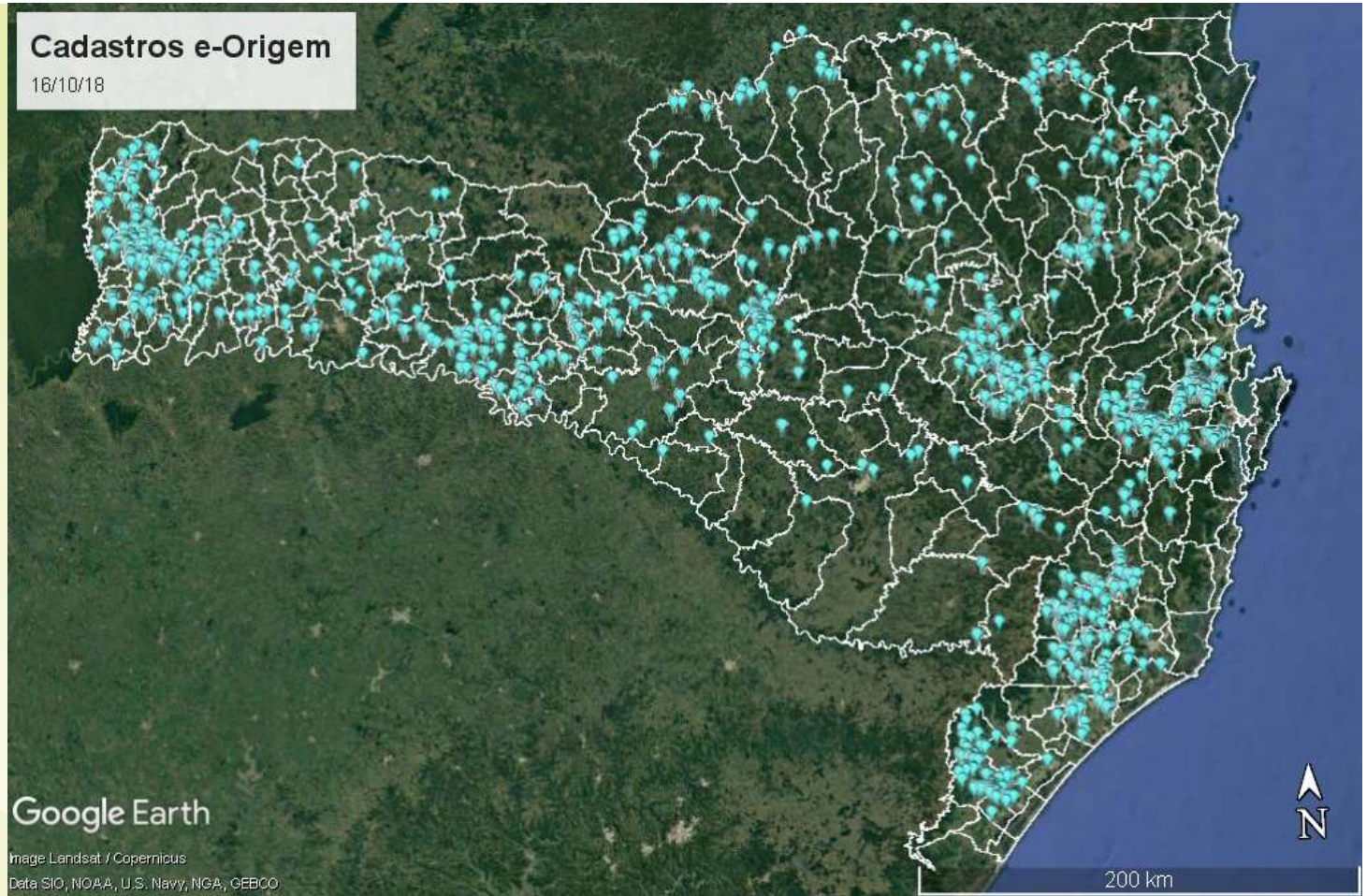

Programa e-Origem

16/10



Cadastrros e-Origem

16/10/18

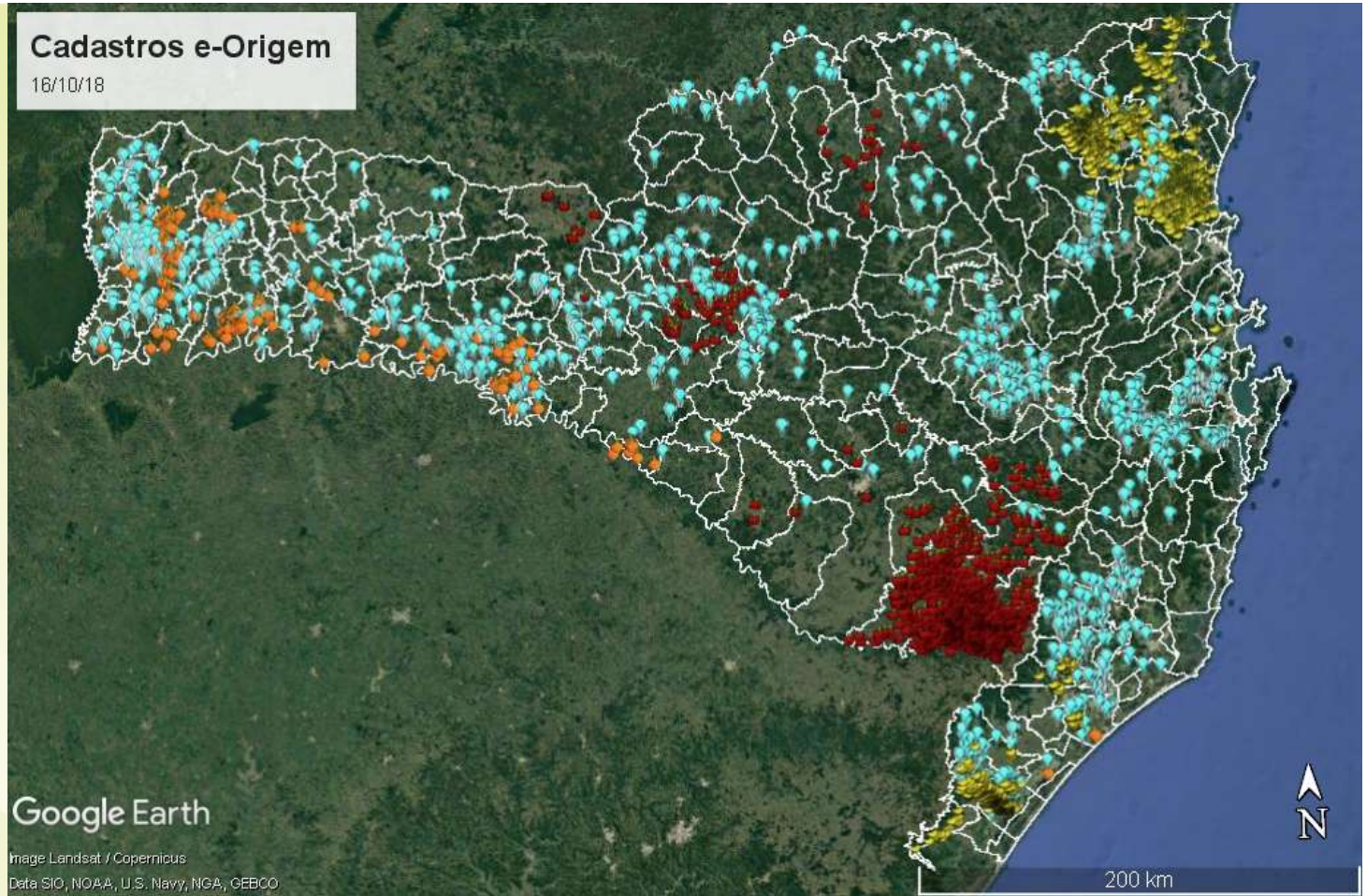

Programa e-Origem



Solicitação de Usuário Produção Primária

Inscrição Estadual Produtor Rural:

010589988

CPF:

004.979.039-03

Município:

Imbituba

Campos destacados em vermelho, não foram preenchidos e são obrigatórios.

Confirmar

Fechar

SANTA CATARINA



amees

.....

Acessar

Esqueci minha senha

CIDASC MAIS PERTO DE VOCÊ

Processos

- Registro de Usuário
- Solicitar Usuário Produtor
- Solicitar Usuário Produção Primária



Programa e-Origem



ESTADO
SECRETARIA
COMUNICAÇÃO



Acesse o
principal
agrícola

Acessar

Validação

Validar GTA
Validar Formulário
Validar PTV



Atualização de Dados Cadastrais

Nome: Claudio Roberto Darmoris **Data de Nascimento:** **Sexo:** Masculino

Endereço Conforme I.E.

Obs.: Preencher com o endereço que consta na nota fiscal do produtor!

Tipo Endereço: **Endereço:** **Número:**

Complemento:

Localidade:

Parâmetros de pesquisa: Nome da Localidade

Município: Canoinhas **UF:** SC **CEP:**

Contato

DDD: 48 **Celular:** 984063674 **E-mail:** willadino@gmail.com

RECEBER DADOS DE LOGIN E SENHA POR:

SMS E-mail

Termo de Compromisso

Em atendimento a Portaria Conjunta SES/SAR 459, de 07 de junho de 2016, eu, acima identificado, confirmo que as informações por mim declaradas no Cadastro de Produtor Primário do Sistema de Gestão da Defesa Agropecuária Catarinense – SIGEN+ são verdadeiras.





Li e aceito o Termo de Compromisso.

Confirmar Cancelar



Programa e-Origem





Home Produção Primária ✕

F10 - Salvar + F7 - Novo ✕ Cancelar Produção ✓ Finalizar Cadastro ↺ Revalidar Produção

Local Produção Primária

Código	Nome da Propriedade	Proprietário	Município
<input type="checkbox"/> 0	Claudio Roberto Darmoris	Claudio Roberto Darmoris	Canoinhas

+ Cadastro de Novo Local de Produção Primária

Informe a Inscrição Estadual desta Produção Primária

Insc. Estadual:

Produção Primária





Produto Comercial: Cultivar:

Parâmetros de pesquisa: Nome do Produto Comercial

Sistema de Produção: Tipo de Plantio: Cultivo Protegido

Un. Área Cultivada: Área Cultivada: Estimativa de Produção Anual: Unidade de Medida:

Descrição Produto Comercial:



Programa e-Origem



Home Produção Primária ✕

Local Produção Primária

Código	Nome da Propriedade
<input checked="" type="checkbox"/> 0	Claudio Roberto Darmoris

[+ Cadastro de Novo Local de Produção Primária](#)

Produção Primária





Produto Comercial: Cultivar:

Parâmetros de pesquisa: Nome do Produto Comercial

Sistema de Produção: Tipo de Plantio: Cultivo Protegido

Un. Área Cultivada: Área Cultivada: Estimativa de Produção Anual: Unidade de Medida:

Descrição Produto Comercial:



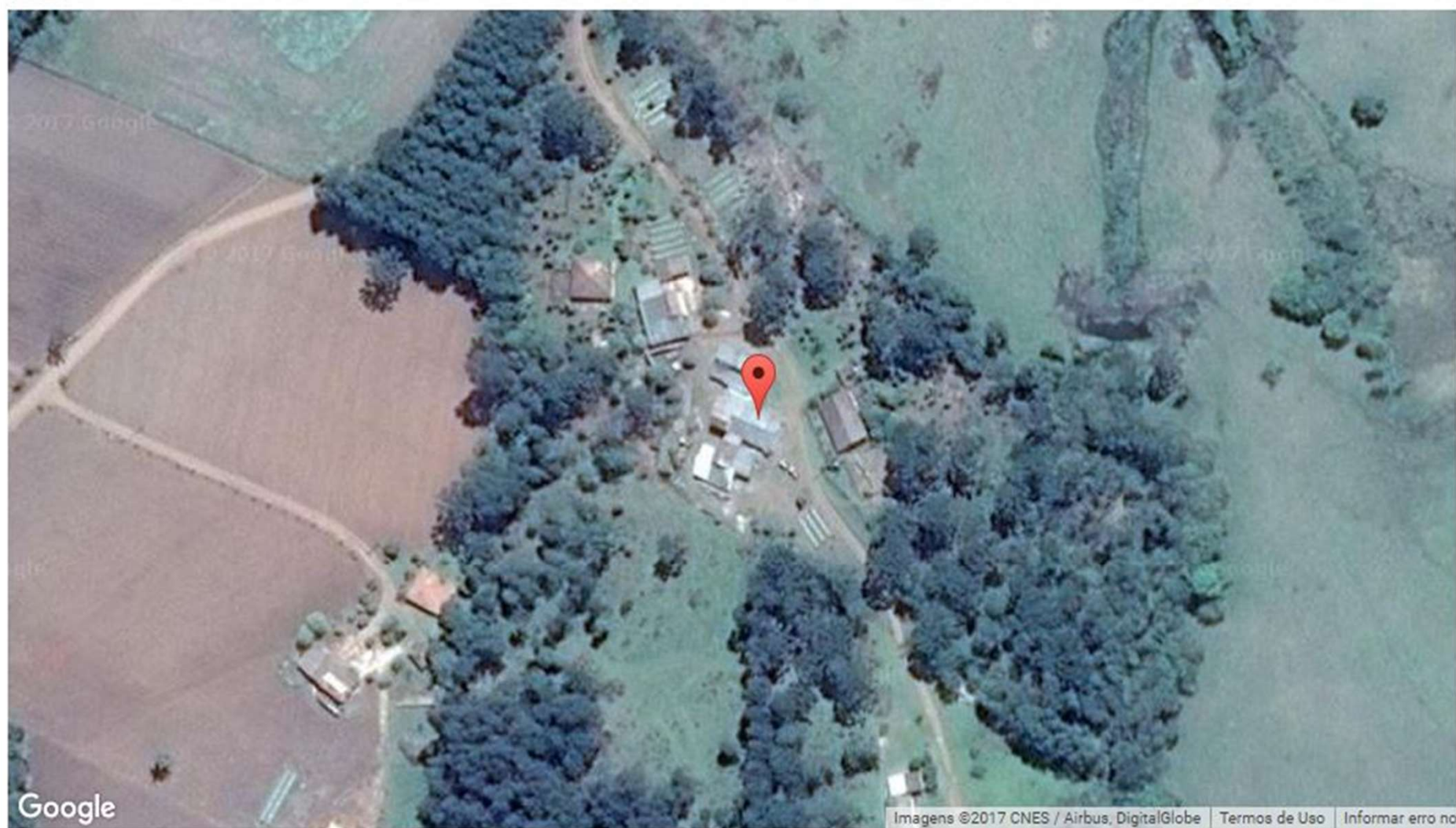

Google

Imagens ©2017 CNES / Airbus, DigitalGlobe | Termos de Uso | Informar erro no

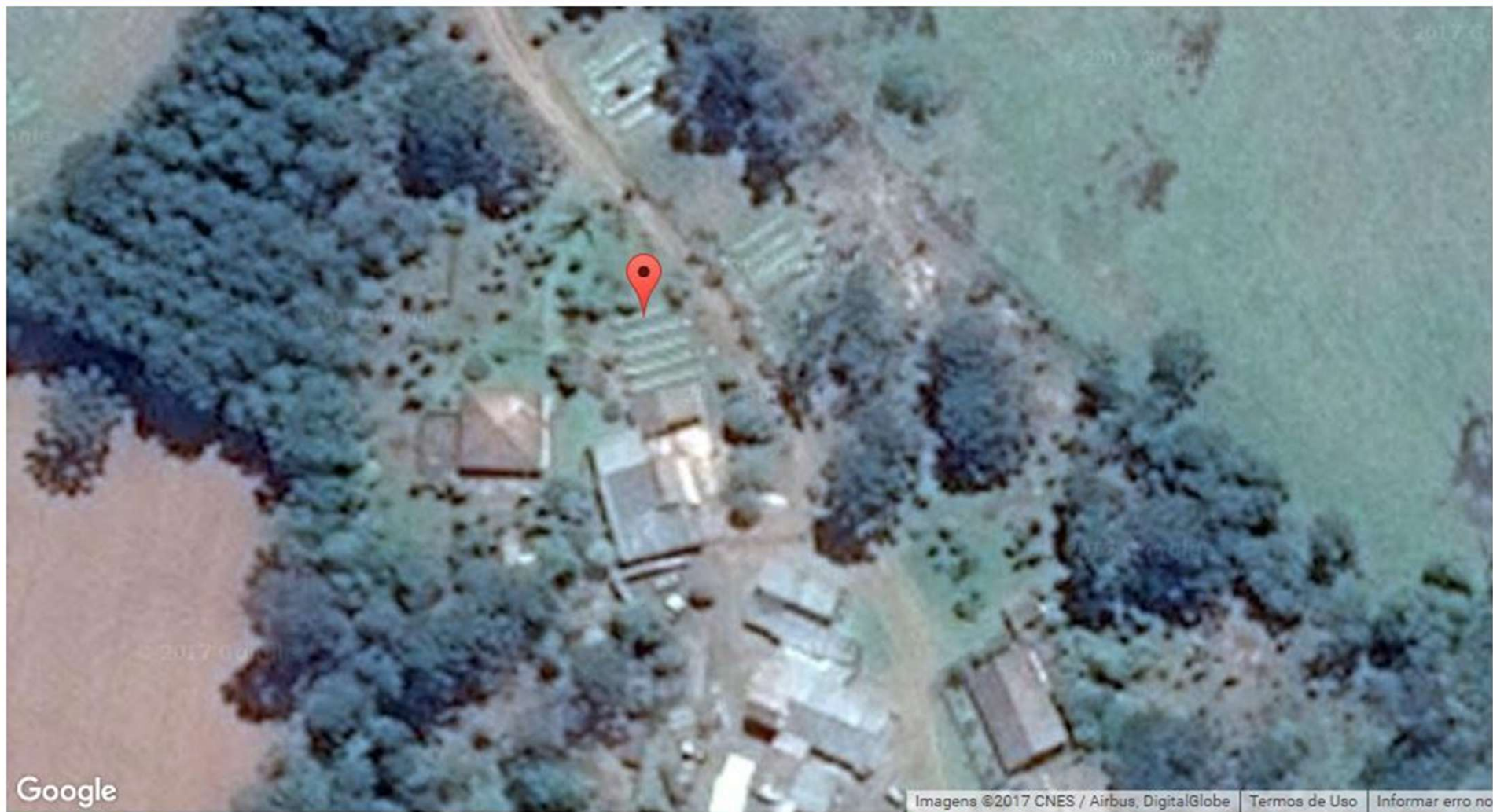

Google

Imagens ©2017 CNES / Airbus, DigitalGlobe | [Termos de Uso](#) | [Informar erro no](#)

PROFUT





PROFUT

Empresa de Pesquisa Agropecuária
e Extensão Rural de São Carlos

Instituto de Estudos em
Agricultura e Pesca

Programa e-Origem





Home Produção Primária ✕

F10 - Salvar + F7 - Novo ✕ Cancelar Produção ✓ Finalizar Cadastro ↺ Revalidar Produção

Local Produção Primária

Código	Nome da Propriedade	Proprietário	Município
<input type="checkbox"/> 0	Claudio Roberto Darmoris	Claudio Roberto Darmoris	Canoinhas

+ Cadastro de Novo Local de Produção Primária

Informe a Inscrição Estadual desta Produção Primária

Insc. Estadual:

Produção Primária





Produto Comercial: Cultivar:

Parâmetros de pesquisa: Nome do Produto Comercial

Sistema de Produção: Tipo de Plantio: Cultivo Protegido

Un. Área Cultivada: Área Cultivada: Estimativa de Produção Anual: Unidade de Medida:

Descrição Produto Comercial:





Home

Produção Primária x

F10 - Salvar + F7 - Novo ✗ Cancelar Produção ✓ Finalizar Cadastro ↻ Revalidar Produção

Produção Primária

Produto Comercial:

Cebola

Cultivar:

Parâmetros de pesquisa: Nome do Produto Comercial

Sistema de Produção:

Cultivo Mínimo

Tipo de Plantio:

Convencional

Cultivo Protegido

Un. Área Cultivada:

ha

Área Cultivada:

2

Estimativa de Produção Anual: Unidade de Medida:

80

t

Descrição Produto Comercial:

Informar os dados da estimativa de produção de cebola em toneladas.

Un. Área Cultivada:

Área Cultivada:

Estimativa de Produção Anual: Unidade de Medida:

Descrição Produto Comercial:

origem



Home

Produção Primária ✕

F10 - Salvar + F7 - Novo ✕ Cancelar Produção ✓ Finalizar Cadastro ↻ Revalidar Produção

Local Produção Primária

Época da Comercialização

Marcar Todos

Jun-17 Jul-17 Ago-17 Set-17 Out-17 Nov-17 Dez-17 Jan-18 Feb-18 Mar-18 Abr-18 Mai-18

Pro

Produto Comercial:

Cultivar:

Parâmetros de pesquisa: Nome do Produto Comercial

Sistema de Produção:

Tipo de Plantio:

Cultivo Protegido

Un. Área Cultivada:

Área Cultivada:

Estimativa de Produção Anual: Unidade de Medida:

Descrição Produto Comercial:







Visualizar + Novo Cadastro de Produção Etiqueta **Caderno de Campo**

Produções

Nome da Propriedade	IE Produtor Primário	Produto Comercial	Tipo de Plantio	Sistema de Prod...	Cultivar	Situação	Data
Claudio Roberto Darmoris	011490497	Repolho Roxo	Convencional	Solo		Finalizada	28/06/2017
Claudio Roberto Darmoris	011490497	Cebola	Convencional	Cultivo Mínimo		Finalizada	28/06/2017

Home

Produção Primária ✕

 Visualizar  Novo Cadastro de Produção  Etiqueta  Caderno de Campo

Produções

Nome da Propriedade	IE Produtor Primário	Produto Comercial	Tipo de Plantio	Sistema de Prod...	Cultivar	Situação	Data
Claudio Roberto Darmoris	011490497	Repolho Roxo	Convencional	Solo		Finalizada	28/06/2017
Claudio Roberto Darmoris	011490497	Cebola	Convencional	Cultivo Mínimo		Finalizada	28/06/2017

Emissão Caderno de Campo

Local Produção Primária:

Claudio Roberto Darmoris

Produto Comercial

Descrição

Cebola

Identificação do Caderno de Campo

Manejo

Colheita

 Imprimir Caderno de Campo

Prezado Produtos, após clicar em imprimir, se o sistema não abrir uma nova aba com a relativas ao seu caderno de campo, verifique no topo do seu Browser se existe algum POP-UPS. Caso exista, você deverá dar permissão (Sempre permitir) para que possa visualizar e imp

Caderno de Campo



www.sigen.cidasc.sc.gov.br



CADERNO DE CAMPO

Identificação do Produtor	
Nome: GILVÂNIO CONSTANTE	CPF: 725.506.199-00
Endereço Residencial: ESTRADA ESTRADA GERAL FUNDO CANOAS -	
Localidade / Bairro: FUNDO CANOAS	CEP: 89160-000
Município: RIO DO SUL	UF: SC
Telefone: (47) 988379313	
E-mail: agronomees@gmail.com	

Relação de Produtos: CEBOLA

Local de Produção	
Nome da Propriedade: JOÃO ANTONIO DOS SANTOS	Cód.: 130
Proprietário: JOÃO ANTONIO DOS SANTOS	CPF: 121.496.679-72
Endereço: SÍTIO ESTRADA BOA ESPERANÇA 4037	
Localidade / Bairro: FUNDO CANOAS	CEP: 89160-000
Município: RIO DO SUL	UF: SC

Março de 2018



DADOS DAS NOTAS FISCAIS DE PRODUTOR RURAL	
Inscrição Estadual de Produtor Rural (I.E.): 010610250	
Endereço: ESTAÇÃO TESTE SÃO MIGUEL 91Nº	
Localidade: ALBERTINA	
Município: RIO DO SUL	CEP: 85400-000

TERMO DE COMPROMISSO

Eu, GILVÂNIO CONSTANTE, portador(a) do CPF: 725.506.199-00, declaro para o fim de atender as disposições contidas na Portaria Conjunta SES/SAF n. 459, de 7 de junho de 2016, que as informações por mim declaradas no Cadastro de Produtor Primário do Sistema de Gestão da Defesa Agropecuária Catarinense (SIGEN+) são verdadeiras. No mesmo sentido, assumo o compromisso de registrar, no caderno de campo, sob a minha responsabilidade, as informações sobre espécies vegetais, variedade ou cultivar, plantio, manejo fitossanitário, uso de agrotóxicos, fertilizantes e todas as práticas agrícolas implementadas nas fases do processo produtivo, incluindo a identificação dos lotes, quantidades de produto e datas de colheita.

Rio do Sul, 27 de Março de 2018

GILVÂNIO CONSTANTE
725.506.199-00

Março de 2018





Produto comercial: TOMATE CEREJA

Cultivar / Variedade: DOCE CÉU

Local de produção: SÍTIO VÔ JOÃO

ANOTAÇÕES DO MANEJO – PÁGINA DE EXEMPLOS

DATA	ATIVIDADE ou SERVIÇO REALIZADO Data de semeadura ou Plantio, Manejo fitossanitário, uso de agrotóxicos, fertilizantes e todas as práticas agrícolas	PRODUTO/MATERIAL	QUANTIDADE PRODUTO	Nº DO RECEITUÁRIO AGORNÔMICO
10/06/2017	Plantio das Mudas	XXX	XXX	XXX
23/06/2017	Desbrote	XXX	XXX	XXX
28/06/2017	Controle da Requeima	Agrotóxico A	1ml/l	258635
30/06/2017	Desbrote	XXX	XXX	XXX
03/07/2017	Controle de doença causada pelo Oídio	Agrotóxico Y	5 ml/l	158741
07/07/2017	Controle da Requeima	Agrotóxico ZX	3 ml/l	897546
10/07/2017	Desbrote	XXX	XXX	XXX
17/06/2017	Controle da Mosca Branca	Agrotóxico K	8ml/l	135208
20/07/2017	Desbrote	XXX	XXX	XXX
22/07/2017	Adubo foliar na fertirrigação	Adubo NPK	12 m/l	XXX
25/07/2017	Controle da Mosca Branca	Agrotóxico KW	3 ml/l	778569
26/07/2017	Controle da doença da Requeima	Agrotóxico XZ	10 ml/l	789536
26/07/2017	Desbrote	XXX	XXX	XXX
30/07/2017	Aplicação de adubo foliar	Adubo NPK	12 m/l	XXX
05/08/2017	Controle da Mosca Branca	Agrotóxico YZ	5 ml/l	895478

Visualizar + Novo Cadastro de Produção  Etiqueta  Caderno de Campo

Produções

Nome da Propriedade	IE Produtor Primário	Produto Comercial	Tipo de Plantio	Sistema de Prod...	Cultivar	Situação	Data
Claudio Roberto Darmoris	011490497	Repolho Roxo	Convencional	Solo		Finalizada	28/06/2017
Claudio Roberto Darmoris	011490497	Cebola	Convencional	Cultivo Mínimo		Finalizada	28/06/2017

Home

Produção Primária ✕

Emissão de etiqueta ✕

 Imprimir

Produto Comercial:

Repolho Roxo

Insc. Estadual:

011490497

Lote

Lote:

5447645

Data da Colheita:

28/06/2017

Peso Líquido:

200

Unidade

Kg

g

Tipo de Etiqueta

- Completa
- Preenchimento Manual
- Cartaz para Expositor
- Apenas Código

Tipo de Documento

- PDF 
- Imagem

Borda

- Sim
- Não

Tamanho:

3,81cm x 6,35cm (A4 21 etiquetas /pág.)

Etiqueta

 Atualizar

6,35 cm

Repolho Roxo

Cadastro CIDASC
0000280002



Cor

Programa e-Origem



Alface crespa

Produtor: ALENCAR GESSNER

Insc. Estadual: 011931442

ARAPONGAS

Indaial - SC, CEP: 89130000

Cód.Consulta
0000160022



Consultar em: sigen.cidasc.sc.gov.br

Lote:



Programa e-Origem



Alface lisa

Produtor: Virgilio Mazzi
Insc. Estadual: 010822119
Albertina
Rio do Sul - SC, CEP: 884000

Lote:

PRODUTO COM ORIGEM

Cód.Consulta
0000040002



Consultar em:

nota 1

Cadastro CIDASC
0000070006



Consultar em: sigen.cidasc.sc.gov.br

Cadastro CIDASC
0000070006



Consultar em: sigen.cidasc.sc.gov.br

or

kg g

EM RASTREADA





e-Origem

Consulta da origem de frutas e hortaliças

Produto: **Alface lisa**

Produtor: **Ambrósio Nicanor**

Código consulta: 0000070006

Época de comercialização

- AGO-2017 SET-2017 OUT-2017 NOV-2017 DEZ-2017 JAN-2018 FEV-2018 MAR-2018
 ABR-2018 MAI-2018 JUN-2018 JUL-2018

Local de Produção: 1

Endereço: **Estrada Canoas teste**

Localidade: **Serra** Município: **Rio do Sul** UF: **SC** CEP: **88400000**
Canoas

Local de Produção: 2

Endereço: **Estrada Geral Fundos Itoupava S/Nº - CASA**

Localidade: **ITOUJAVA** Município: **Rio do Sul** UF: **SC** CEP: **89160000**

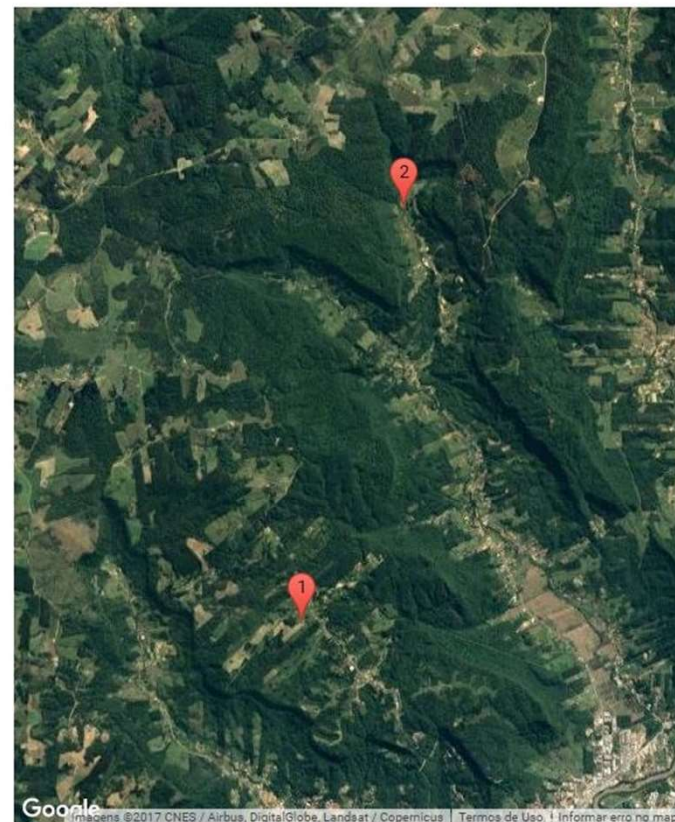

Programa e-Origem



Programa e-Origem









Programa e-Origem

Tempero verde

Produtor: xxxx xxxxxx xxxxxx

Inscrição Estadual: xxxxxxxxxxxx

Endereço

Lacerdópolis – SC CEP: 89660-000

Cebolinha

Lote 28032018

Cód. CIDASC: 0002080004



Salsa

Lote 28032018

Cód. CIDASC: 0002080143

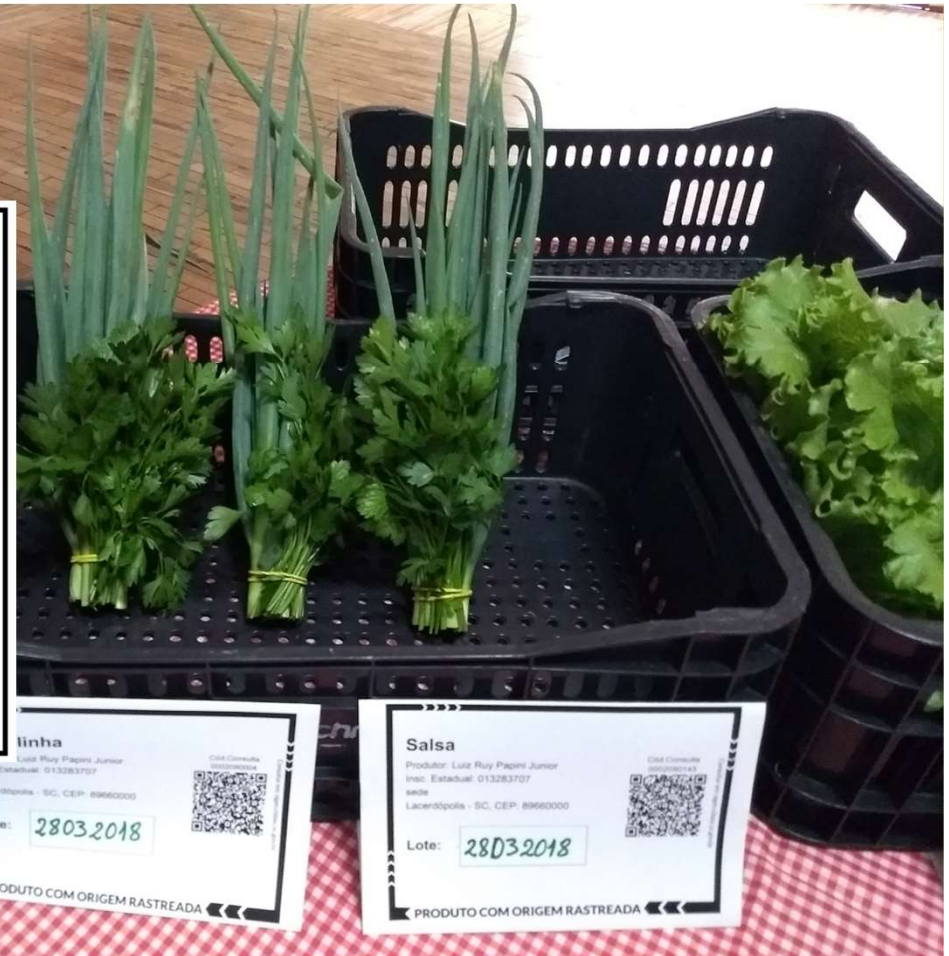

Programa e-Origem



TOMATE CEREJA

Peso Líq.
160g

(48) 3342-2438



CAMBIRELA
EMBALADOS

Peso da Embalagem: 10g



Consulte em:
sigen.cidasc.sc.gov.br
0000430136

INFORMAÇÃO NUTRICIONAL		
Porção de 100g (1 xícara em média)		
Quantidade por porção		%VD
Valor Energético	30kcal = 126kJ	2
Carboidratos	5,9 g	2
Proteínas	2,5 g	3
Gorduras Totais	0 g	0
Gorduras Saturadas	0 g	0
Gorduras Trans	0 g	-
Fibra Alimentar	2,3 g	9
Sódio	29 mg	1

DATA DA COLHEITA: ▼

LOTE: ▼ VALIDADE: 7 DIAS

NÃO CONTÉM GLÚTEN

(*) Valores Diários de referência com base em uma dieta de 2.000kcal ou 8.400kJ. Seus valores diários podem ser maiores ou menores dependendo de suas necessidades energéticas.
(**) VD não disponível.



7 898952 001052

HOMERO STUEPP ME - ARIRIÚ DA FORMIGA - PALHOÇA - SC - CNPJ: 14.913.477/0001-72



Programa e-Origem



Produto Orgânico Morango



Fab.

250gr

Vali.:



Carlos Sell - CPF:005.094.659-51
Rua Romanos Goedert - s/n - Taquaras
Rancho Queimado - SC CEP:88470-000
Fone: (48)9184-5360 / (48)9171-5138

INFORMAÇÃO NUTRICIONAL

Porção de 100g 1 xícara de chá

	Quantidade por porção	% VD (*)
Valor Energético	39 kcal / 164 KJ	2%
Carboidratos	7,4g	2%
Proteínas	1g	1%
Gorduras Totais	0,6g	1%
Gorduras Saturadas	0g	0%
Gorduras Trans	0g	-
Fibra Alimentar	1,3g	5%
Sódio	31,6 mg	1%

*% Valores diários com base numa dieta de 2000 kcal ou 8.400 KJ.
Seus valores diários podem ser maiores ou menores dependendo de suas necessidades energéticas.



Programa e-Origem



INFORMAÇÃO NUTRICIONAL
Quantidade por porção de 70g (2 colheres de sopa)

		%VD(*)
Valor Energético	14kcal/59kJ	1 %
Carboidratos	2,6 g	1 %
Proteínas	1,5 g	2 %
Gorduras Totais	0 g	0 %
Gorduras Saturadas	0 g	0 %
Gorduras Trans	ND	ND
Fibra Alimentar	1,5 g	6 %
Sódio	14 mg	1 %

(*)% Valores diários de referência com base em uma dieta de 2.000kcal, ou 8.400kJ. Seus valores diários podem ser maiores ou menores dependendo de suas necessidades energéticas. (**) VD não estabelecidos. Não Contém Glúten.

Contém 1 unidade



15/03/2018
25/03/2018
0001



Programa e-Origem



Aipim

Produtor: Cilene Staloch
Insc. Estadual: 014334461
Endereço: Estrada Geral, s/nº
Localidade: Faxinal da Vila Nova
Município: Ituporanga
CEP: 88400000
Lote: 001
Peso Líq.: 1 Kg
Data da Colheita: 04/06/2018

Cadastro
CIDASC
0004380018



Consultar em: sigen.cidasc.sc.gov.br

PRODUTO COM ORIGEM RASTREADA



Cadastro CIDASC
0004380018



Consultar em: sigen.cidasc.sc.gov.br



Programa e-Origem



Bolinho de Aipim:
Ingredientes:
1kg de aipim ralado, 3 ovos, sal a gosto
1 cebola pequena ralada
1 colher de tempero verde picado
rendimento: 30und
Produto também indicado para pão e bolo

NÃO CONTEM GLÚTEM

Modo de Conservação:
Mantenha congelado a -18° C ou mais frio.
Uma vez descongelado, este produto não deverá ser congelado novamente.

LOTE:
EMB:
VAL:

Cadastro CIDASC
0004380318

INDÚSTRIA BRASILEIRA **1Kg**

Produzido por: CILENE STALOCH -
Insc. Produtor 014334461
Endereço: Rua Antônio Loffi - 88.400-000
Ituporanga/SC
Telefone: ☎ 47 99171-0501 / 47 99211-3488

PRODUTO COM ORIGEM RASTREADA

0 735810 201193



Consultar em: sigen.cidasc.sc.gov.br



PRODUTO COM ORIGEM RASTREADA

0 735810 201193

Produzido por: CILENE STALOCH -
Insc. Produtor 014334461
Endereço: Rua Antônio Loffi - 88.400-000
Ituporanga/SC
Telefone: ☎ 47 99171-0501 / 47 99211-3488



Consultar em: sigen.cidasc.sc.gov.br



ESTADO DE SANTA CATARINA
SECRETARIA DO ESTADO DA AGRICULTURA E DA PESCA
COMPANHIA INTEGRADA DE DESENVOLVIMENTO AGRÍCOLA DE SANTA CATARINA

Consulta Etiqueta Rastreabilidade

Código de Consulta:

Consultar Etiqueta

Fechar



Acessar

[Esqueci minha senha](#)

A CIDASC MAIS PERTO DE VOCÊ

Validações

- Validar GTA
- Validar Formulários
- Validar PTV
- Validar Brucelose e Tuberculose
- Validar Atestado
- Validar DTAM

Consulta Públicas

- Consulta de Empresas
- Consulta de Agrotóxico
- Consulta de Etiqueta e-origem**
- Painel E-Relacionamento
- Gráficos de Indicadores

Processos

- Solicitar Usuário Produtor
- Solicitar Usuário e-origem
- Solicitar Usuário Responsável Técnico



GOVERNO
DE SANTA
CATARINA
Secretaria de Estado da
Agricultura e da Pesca





Pesquisa de Etiquetas Emitidas

Produto: **Aipim**

produtor: **Silene Staloch**



Época de comercialização

- JUN-2018 JUL-2018 AGO-2018 SET-2018 OUT-2018 NOV-2018 DEZ-2018
- JAN-2019 FEV-2019 MAR-2019 ABR-2019 MAI-2019

Endereço: **Sítio Estrada Geral Tifa Doerner S/Nº - casa**

Localidade: **TIFA**

Município: **Petrolândia**

UF: **SC**

CEP: **88430000**

DOERNER



PRODUTO: *Abobrinha*

PRODUTOR: *MASSA TOCHI SNIORO*

CPF/CNPJ: *206.972.509.69*

ENDEREÇO: *São José dos Pinhais*

REF.:
R\$ *7,00* RS

PRODUTO COM ORIGEM RASTREADA

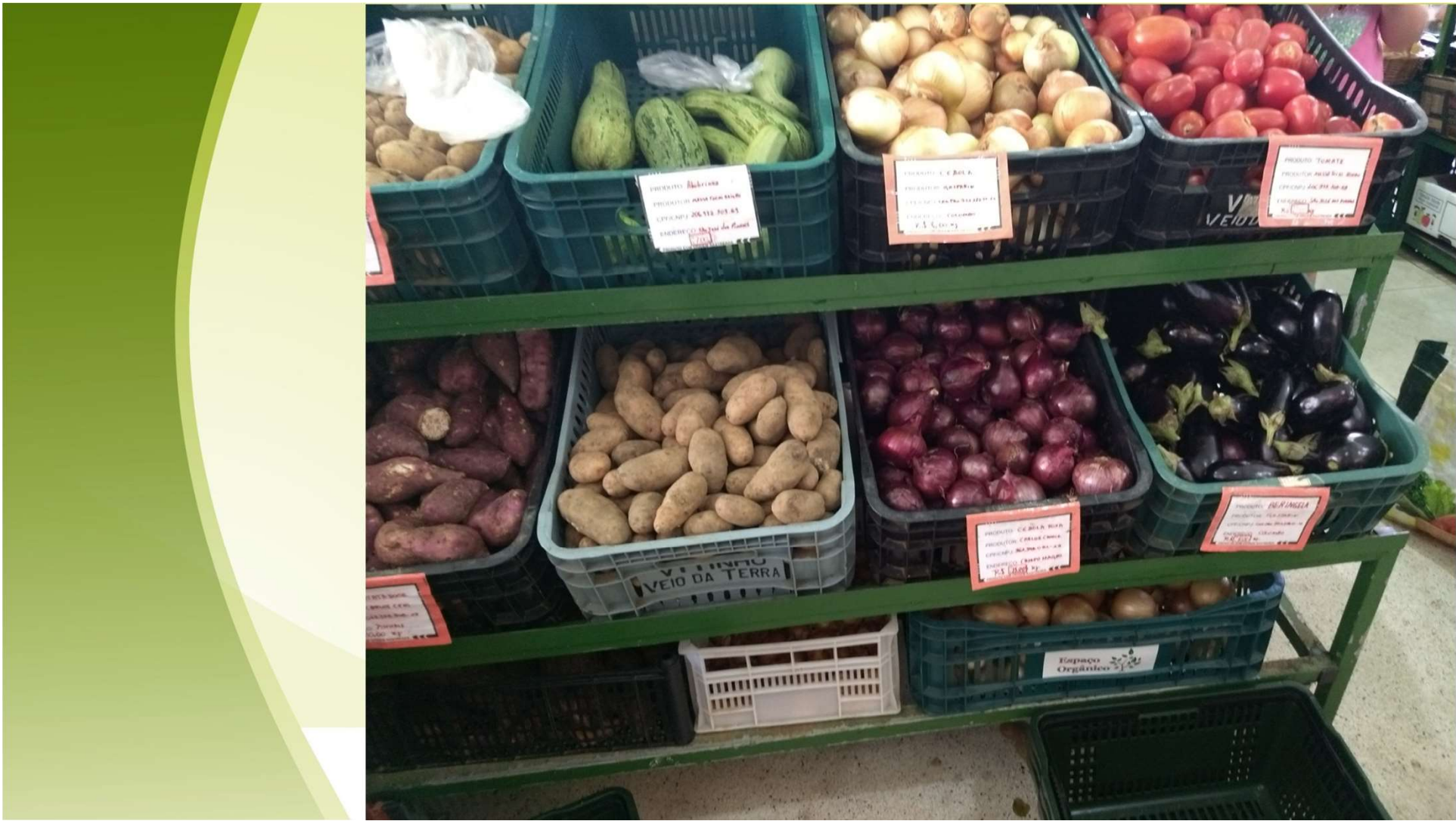

PRODUTO: **Abacaxão**
PRODUÇÃO: **Associação Terra Viva**
CULTIVADO: **20/11/18 - 03/01/19**
ESPAÇO: **Associação Terra Viva**

PRODUTO: **C. F. BOLA**
PRODUÇÃO: **Associação Terra Viva**
CULTIVADO: **15/11/18 - 03/01/19**
ESPAÇO: **Associação Terra Viva**

PRODUTO: **Tomate**
PRODUÇÃO: **Associação Terra Viva**
CULTIVADO: **15/11/18 - 03/01/19**
ESPAÇO: **Associação Terra Viva**

PRODUTO: **Sweet Potato**
PRODUÇÃO: **Associação Terra Viva**
CULTIVADO: **15/11/18 - 03/01/19**
ESPAÇO: **Associação Terra Viva**

PRODUTO: **Potato**
PRODUÇÃO: **Associação Terra Viva**
CULTIVADO: **15/11/18 - 03/01/19**
ESPAÇO: **Associação Terra Viva**

PRODUTO: **C. BOLA**
PRODUÇÃO: **Associação Terra Viva**
CULTIVADO: **15/11/18 - 03/01/19**
ESPAÇO: **Associação Terra Viva**

PRODUTO: **BERINGELA**
PRODUÇÃO: **Associação Terra Viva**
CULTIVADO: **15/11/18 - 03/01/19**
ESPAÇO: **Associação Terra Viva**

PRODUTO: **Onion**
PRODUÇÃO: **Associação Terra Viva**
CULTIVADO: **15/11/18 - 03/01/19**
ESPAÇO: **Associação Terra Viva**

PRODUTO: **Onion**
PRODUÇÃO: **Associação Terra Viva**
CULTIVADO: **15/11/18 - 03/01/19**
ESPAÇO: **Associação Terra Viva**

PRODUTO: **Onion**
PRODUÇÃO: **Associação Terra Viva**
CULTIVADO: **15/11/18 - 03/01/19**
ESPAÇO: **Associação Terra Viva**

PRODUTO: **Onion**
PRODUÇÃO: **Associação Terra Viva**
CULTIVADO: **15/11/18 - 03/01/19**
ESPAÇO: **Associação Terra Viva**







COUVE FLOR
VEGETAIS ORGÂNICOS

Produto: Alface crua/batizada
Produtor/Fornecedor: mi mesa / ~~mi mesa~~
Joaquim Lmick
Endereço: Campos Gerais / PE
CNPJ/CPF: 026.056.239-90
Certificadora: ecovida
Lote: _____ Preço: 2,50
unidade

PRODUTO COM ORIGEM RASTREADA



Programa e-Origem



Instruções:

www.cidasc.sc.gov.br/e-origem

Sistema:

www.sigen.cidasc.sc.gov.br

Contato:

e-origem@cidasc.sc.gov.br





Muito Obrigado!

Acesse nossas redes



<https://www.facebook.com/cidasc.ascom>



<https://twitter.com/CidascOficial>



<https://issuu.com/cidasc>



<https://soundcloud.com/cidasc>



<https://instagram.com/CidascOficial>



<https://www.cidasc.sc.gov.br>



<https://www.youtube.com/channel/UC3uGsy4VhDEcDWoskUYHkDg>

Engº Agrº Alexandre Mees
Gestor da Divisão de Defesa Sanitária Vegetal
Fone: 48 36657124
amees@cidasc.sc.gov.br



AMBIENTE PARA TREINAMENTO

<http://e-origem.sigen.cidasc.sc.gov.br/>

Usuário: efacilitador

Senha: 12345678

